

Quelle démarche pour votre projet ?

Même si aucune formalité n'est requise, votre projet doit respecter le règlement du PLU

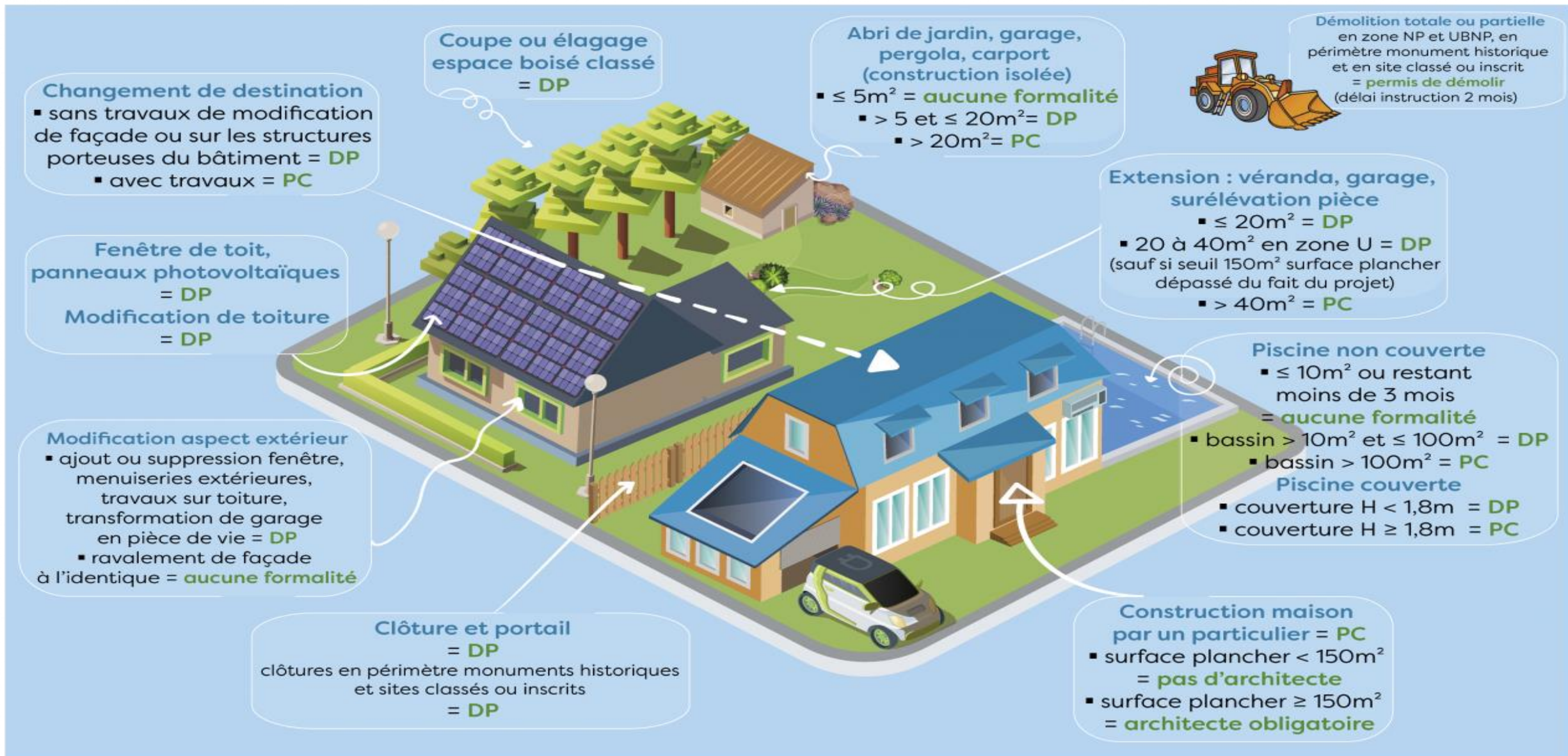

DP = déclaration préalable (délai instruction 1 mois) **PC** = permis de construire (délai instruction 2 mois maison individuelle, 3 mois autre projet)

Zone U = zone urbaine **Zone AU** = zone à urbaniser **Zone A** = zone agricole **Zone N** = zone naturelle

H = Hauteur

Déclaration Préalable (DP) ou Permis de Construire (PC)

